

SEZIONE 5. DESCRIZIONE DELL'INTERVENTO

1 Descrizione dell'intervento che si intende realizzare (max 24 righe):

Il progetto prevede un intervento di stabilizzazione e consolidamento delle sponde dell'invaso ricedenti nel Comune di Trivigno, di concerto con l'Ente Egrib Basilicata (che esercita la competenza gestoria dell'invaso), e attraverso il recupero dei detriti e del terreno rinvenuti dai fondali –oggetto di frane e scivolamenti in passato tuttora irrisolti– realizzare:

- una pista ciclabile e pedonale capace di ripercorrere il perimetro dell'intera sponda nel Comune di Trivigno;
- una passerella/ponte pedonale galleggiante, al quale i visitatori potranno accedere e camminare ammirando tutti gli angoli più nascosti dalle montagne intorno al lago, cullati dal movimento dell'acqua sotto i propri piedi.

L'intervento, come da illustrazioni grafiche seguenti, prevede altresì il ripristino e potenziamento dell'area turistica attrezzata di panche e tavoli ivi presente, attraverso la realizzazione di un'area ristoro/relax sulla riva del lago, e l'implementazione di servizi di base utili all'utenza turistica.

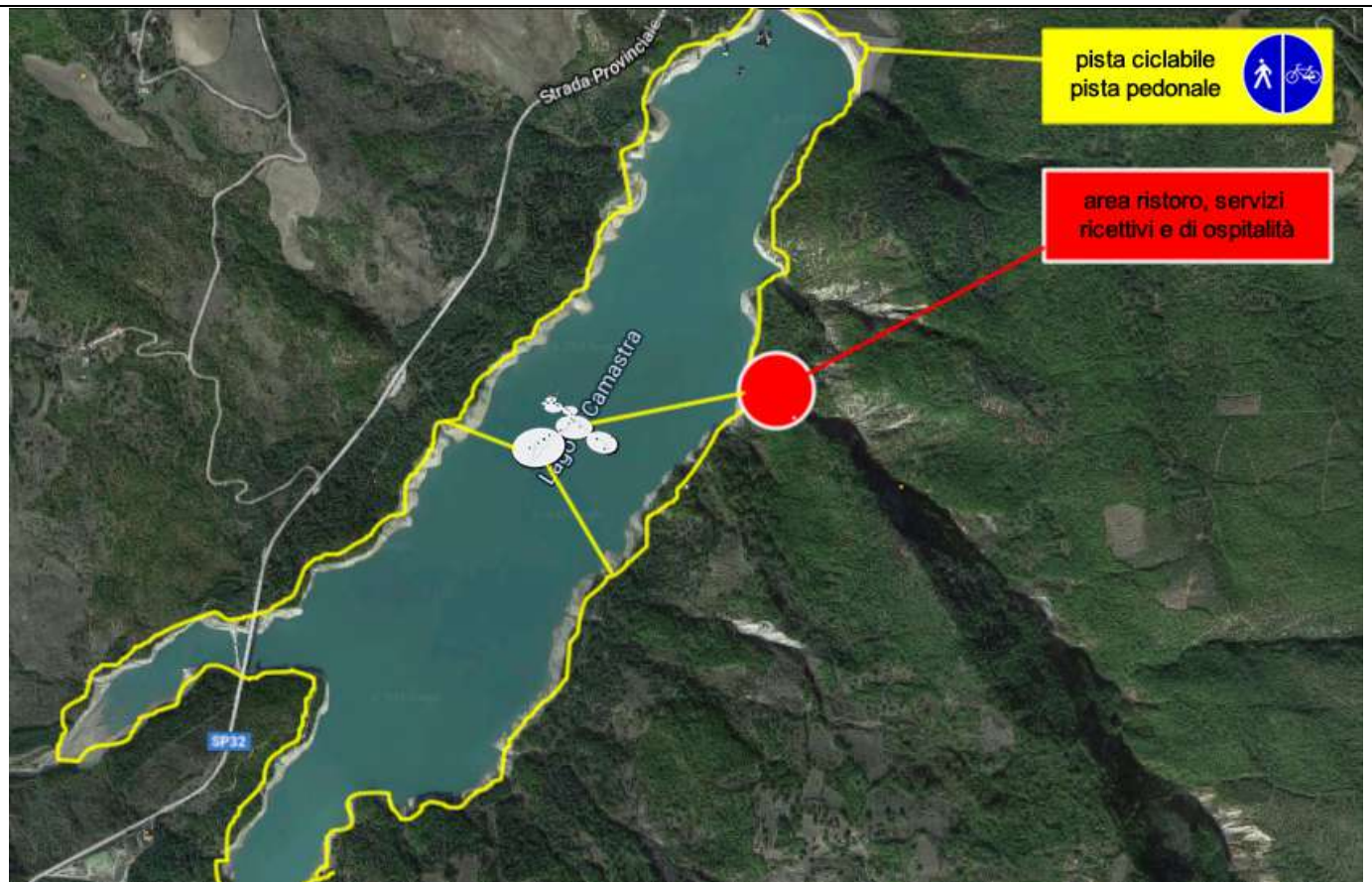

Arcipelago Galleggiante

Ciascuna isola sarà destinata alle seguenti funzioni sociali e/o aggregative:

1. piazza area relax
2. celebrazioni matrimoni civili/ eventi
3. anfiteatro all'aperto per attività culturali
4. banchina prendisole

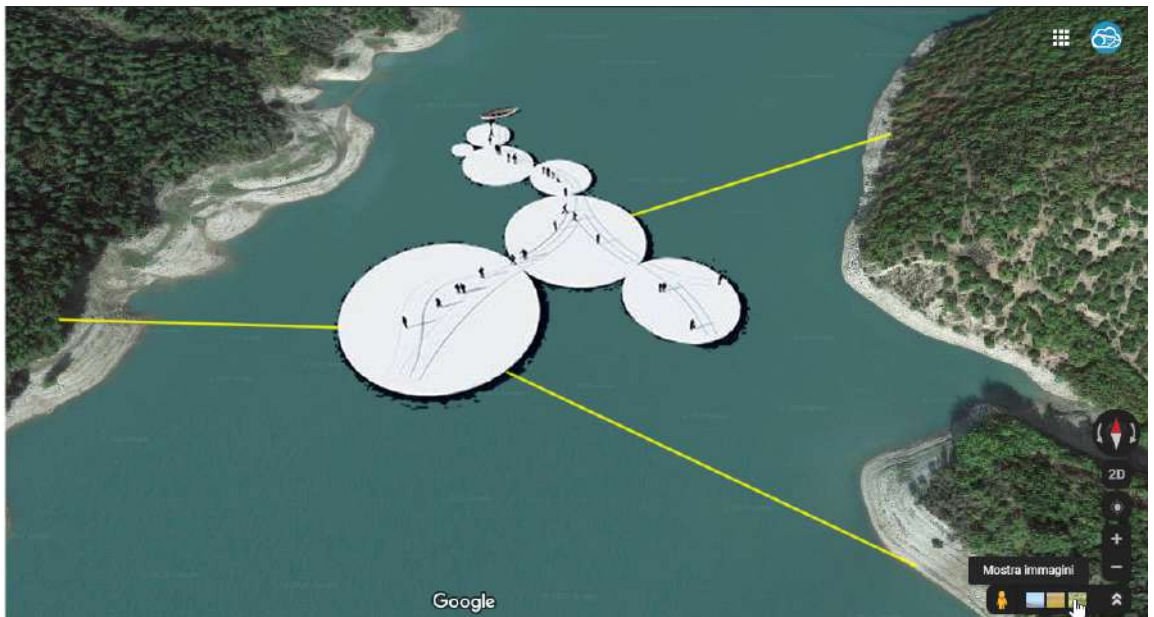

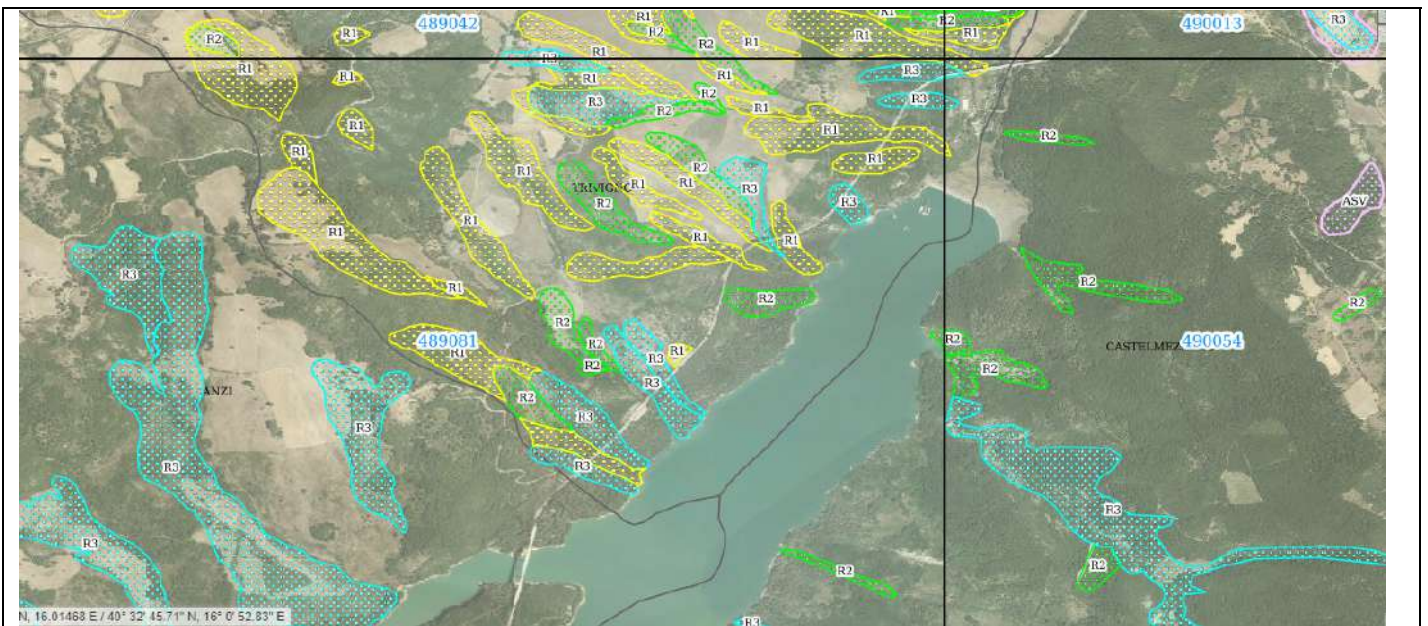

se riferito all'ambito b): il numero degli aspetti promossi tra il turismo, del settore primario, delle attività artigianali tradizionali e del commercio dei prodotti di prima necessità

Il progetto costituisce un indubbio intervento di promozione turistica, che attraverso la valorizzazione e l'infrastrutturazione economica della diga del Camastra, intende:

- attivare servizi di ricettività turistica
- attività di commercio e di artigianato costituenti l'immediato indotto del turismo locale
- valorizzare il settore primario locale, attraverso la creazione di un'offerta di servizi tipici del turismo naturalistico; l'area dell'invaso –puntando sugli elementi di pregio naturalistico ivi presenti, in primis sull'acqua- punta grazie anche al presente intervento a diventare infatti il luogo fisico di erogazione di servizi di ippoturismo, degustazione e vendita di prodotti agricoli trasformati a km zero, e di altri servizi dell'impresa agricola multifunzionale moderna (es. agriturismi, educazione ambientale, ecc.)

4 Indicare la superficie del comune /comuni aggregati in kmq

Superficie Comune Trivigno: 26 Km²