



# LE VIE DELL'ACQUA

SAVOIA DI LUCANIA

ALLEGATO FOTOGRAFICO



1) Risorse culturali, materiali e immateriali, la cui conservazione e valorizzazione sono elementi distintivi dell'offerta del territorio.

1.1) VALLONE DEL TUORNO – BOSCO LUCETO Rete Natura 2000, ZSC e ZPS (IT9210266)

Stato del luogo: percorso cascate già esistente, completamente fruibile.

Titolarietà: Comune di Savoia di Lucania

Elementi di rilevanza: Rientrante in Rete Natura 2000, ZSC e ZPS (IT9210266)

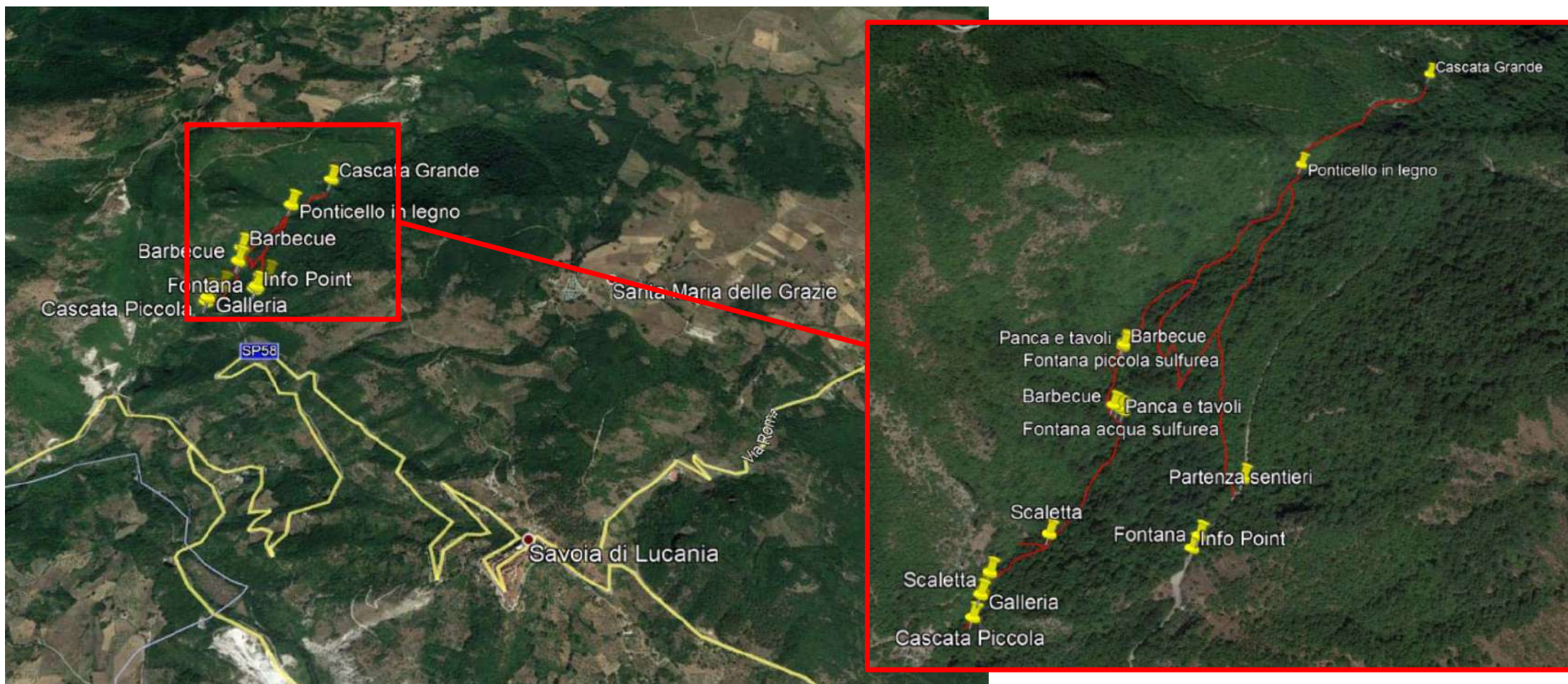

1) Risorse culturali, materiali e immateriali, la cui conservazione e valorizzazione sono elementi distintivi dell'offerta del territorio.

## 1.2) VALLONE DEL TUORNO – CASCATE

Stato del luogo: percorso cascate già esistente, completamente fruibile.

Titolarità: Comune di Savoia di Lucania

Elementi di rilevanza: Rientrante in Rete Natura 2000, ZSC e ZPS (IT9210266)

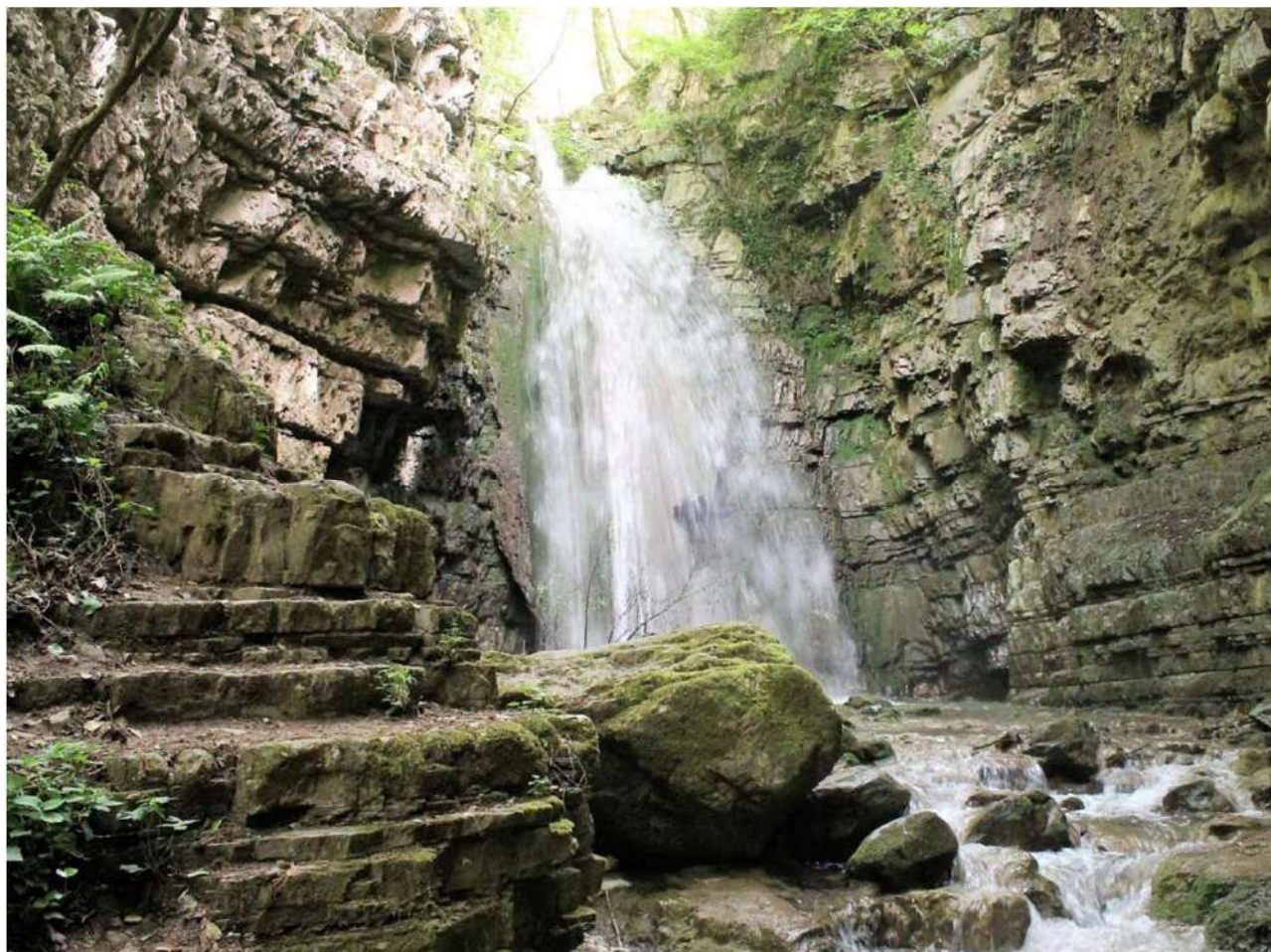

1) Risorse culturali, materiali e immateriali, la cui conservazione e valorizzazione sono elementi distintivi dell'offerta del territorio.

### 1.3) CASTELLO MEDIOEVALE E SALA CINEMA

Stato del luogo: Quasi completamente recuperato nella parte pubblica, fruibile.

Titolarità: Comune di Savoia di Lucania

Elementi di rilevanza: Vincolo diretto ai sensi del D.L. n. 42 del 22/01/2004 Codice dei Beni Culturali e del paesaggio)



1) Risorse culturali, materiali e immateriali, la cui conservazione e valorizzazione sono elementi distintivi dell'offerta del territorio.

#### 1.4) CASTELLO MEDIOEVALE – SALA IMMERSIVA PASSANNANTE

Stato del luogo: Fruibile.

Titolarità: Comune di Savoia di Lucania

Elementi di rilevanza: Vincolo diretto ai sensi del D.L. n. 42 del 22/01/2004 Codice dei Beni Culturali e del paesaggio)



1) Risorse culturali, materiali e immateriali, la cui conservazione e valorizzazione sono elementi distintivi dell'offerta del territorio.

1.5) CASTELLO MEDIOEVALE – Museo della Memoria, Biblioteca e Centro di Documentazione

Stato del luogo: in fase di trasferimento presso il Castello

Titolarità: Comune di Savoia di Lucania

Elementi di rilevanza: Vincolo diretto ai sensi del D.L. n. 42 del 22/01/2004 Codice dei Beni Culturali e del paesaggio)



1) Risorse culturali, materiali e immateriali, la cui conservazione e valorizzazione sono elementi distintivi dell'offerta del territorio.

## 1.6) CASTELLO MEDIOEVALE – Collezione Vernotico «Ventennio fascista»

Stato del luogo: in fase di trasferimento presso il Castello

Titolarità: Comune di Savoia di Lucania

Elementi di rilevanza: Vincolo diretto ai sensi del D.L. n. 42 del 22/01/2004 Codice dei Beni Culturali e del paesaggio)



1) Risorse culturali, materiali e immateriali, la cui conservazione e valorizzazione sono elementi distintivi dell'offerta del territorio.

### 1.7) MURALES – Valle più dipinta d'Italia

Stato del luogo: moderato stato di conservazione

Titolarità: Comune di Savoia di Lucania

Elementi di rilevanza: Valle più dipinta d'Italia - comprende i comuni di Satriano di Lucania, Sant'Angelo Le Fratte



1) Risorse culturali, materiali e immateriali, la cui conservazione e valorizzazione sono elementi distintivi dell'offerta del territorio.

### 1.8) MONTE COSTA LA SERRA – Vetta San Rocco

Stato del luogo: moderato stato di conservazione

Titolarità: Comune di Savoia di Lucania



## 2) IDEA STRATEGICA DI SVILUPPO

### 2.1) STRATEGIA DI VALORIZZAZIONE: «I SENTIERI DELL'ACQUA» NEL BORGO MEDIOEVALE

Stato del luogo: parzialmente recuperato a seguito del sisma del 1980 (L 219/81) e altri finanziamenti nazionali e comunitari.

Titolarietà: Comune di Savoia di Lucania



## 2) IDEA STRATEGICA DI SVILUPPO: ACCESSIBILITA'

### 2.1) STRATEGIA DI VALORIZZAZIONE: «I SENTIERI DELL'ACQUA» NEL BORGO MEDIOEVALE

Verrà ricreato all'interno del borgo medioevale un sentiero che attraverserà 9 Punti di Interesse (DPI), in scroci di particolare pregio, che ricreeranno figurativamente il percorso del vallone del Tuorno con le sue cascate. In ogni DPI verrà ricreato uno scenario di una cascata, con una cartellonistica fisica e una guida turistica «virtuale».



## 2) IDEA STRATEGICA DI SVILUPPO: ACCESSIBILITA'

### 2.2) STRATEGIA DI VALORIZZAZIONE: gli 8 nuovi PDI

Verrà ricreato all'interno del borgo medioevale un sentiero che attraverserà 8 Punti di Interesse (PDI), in scroci di particolare pregio, che ricreeranno figurativamente il percorso del vallone del Tuorno con le sue cascate. In ogni PDI verrà ricreato:

- uno scenario di una cascata con fontane in acciaio e giardini verticali
- una cartellonistica fisica con info su quello specifico PDI
- una guida turistica «virtuale» che consiste in un sistema di app scaricabile a pagamento, che collegandosi a una colonnina smart, fa partire una serie di informazioni audio/video.

Data l'emergenza Covid-19 in atto, questo consentirà di limitare i contatti, senza lasciar il visitatore a se stesso.



PDI A) Lavatoio storico comunale



PDI B) Villa comunale Piazza Plebiscito



PDI C) Piazza Marconi (ante Castello)



PDI H) Belvedere «Melandro»

## 2) IDEA STRATEGICA DI SVILUPPO: ACCESSIBILITA'

### 2.2) STRATEGIA DI VALORIZZAZIONE: gli 8 nuovi PDI

Lungo il sentiero dell'acqua sono presenti 4 fontane, realizzate a seguito del terremoto del 1980, ognuna delle quali rappresenta un momento storico di Savoia di Lucania dell'ultimo secolo, ognuno rappresentante dei momenti difficili ma di rinascita del popolo salviano.

Attualmente queste versano in uno stato di degrado dovuto al tempo, per tal motivo verranno recuperate senza snaturarne il significato ma, anzi, valorizzandone il significato, incuriosendo il visitatore ad approfondire le informazioni storiche e a visitare il Museo della Memoria.



PDI D) Fontana via del Popolo I – La ricostruzione



PDI E) Fontana via del Popolo II – Il sisma '80



PDI F) Fontana C.so Garibaldi – La frana del 1915



PDI G) Fontana Muraglione – Arrivo della prima corriera 1956

## 2) IDEA STRATEGICA DI SVILUPPO: ACCESSIBILITA'

### 2.3) ESEMPIO DI INTERVENTO: PIAZZA MARCONI (ANTE CASTELLO)

Installazione di giardino verticale con piante aromatiche e officinali, prevalentemente Salvia. Installazione di fontana a cascata d'acqua per richiamare il percorso cascate del Vallone del Tuorno. Installazione pannello grafico informativo e colonnina smart che scaricando l'app dedicata e collegandosi allo Smartphone farà partire una guida audio/video relativa al PDI in cui ci si trova.



PDI C) Piazza Marconi (Ante castello)  
PRE-INTERVENTO



PDI C) Piazza Marconi (Ante castello)  
POST INTERVENTO

### 3) PLANIMETRIE INTERVENTI

#### 3.1) LAVATOIO STORICO COMUNALE E VILLA PIAZZA PLEBISCITO



PDI A) Lavatoio storico comunale



PDI B) Villa comunale Piazza Plebiscito

### 3) PLANIMETRIE INTERVENTI

#### 3.2) PIAZZA MARCONI E BELVEDERE «MELANDRO»



PDI C) Piazza Marconi (ante Castello)



PDI H) Belvedere «Melandro»

### 3) PLANIMETRIE INTERVENTI

#### 3.3) FONTANE VIA DEL POPOLO I E II – FONTANA MURAGLIONE



PDI D) Fontana via del  
Popolo I

La ricostruzione



PDI E) Fontana via del  
Popolo II

Il sisma '80



PDI G) Fontana  
Muraglione

Arrivo della prima  
corriera 1956



### 3) PLANIMETRIE INTERVENTI

#### 3.4) FONTANA VIA GARIBALDI



PDI F) Fontana C.so Garibaldi - La frana del 1915